Gujarat Arts and Science College, Ahmedabad

Report on "Tree Walk – Tree Talks" Programme

Date: 11-01-2023

"TREEWALK – Tree talks" program was organized by Nature Club, Science City in co-ordination with TREEWALK group on 11th January, 2023 at Nature Park in Science City campus for better understanding of Trees around us. TREEWALKS group is a social initiative for awareness towards urban greening. the nature lovers were introduced to different trees and shrubs and also about their importance, different aspects for their plantation, pollination, flowering, water requirement etc. by the expert team. Total **14** students of Gujarat Arts and Science College of B.Sc. Semester - 4 and B.Sc. Semester - 6 participated in this tree walk.

"TREE WALK – Tree Talks" with Science City Nature Club
at Science City, Ahmedabad
held on
11th January, 2023
At
Nature Park, Gujarat Council of Science City, Ahmedabad

PROGRAM REPORT

"TREEWALK – Tree talks" program was organized by Nature Club, Science City in coordination with TREEWALKS group on 11th January, 2023 at Nature Park in Science City campus for better understanding of Trees around us.

TREEWALKS group is a social initiative for awareness towards urban greening. The group visits various green area of the city with horticulture experts to identify Trees, discuss them & understand ways to make our city Green for better environment. The group is a non-profit activity promoting greening of our city and reconnecting to nature.

It was a great and meaningful beginning to Nature Club activities in campus. Approx. 25 students from different colleges and other nature lovers have participated in the above program. All the participants were gathered at Amphitheatre at Science city. After an introductory session, we moved towards the Nature Park for Tree walk for identification of trees along the path as well as their ecological importance.

In between, the nature lovers was been introduced to different trees and shrubs and also about their importance, different aspects for their plantation, pollination, flowering, water requirement etc. by the experts team Mr. Lokendra Balasaria, Founder, TREEWALKS group, Mr. Shivam Bhatt & Mr. Dhaivat Hathi, The Ecoscappers.

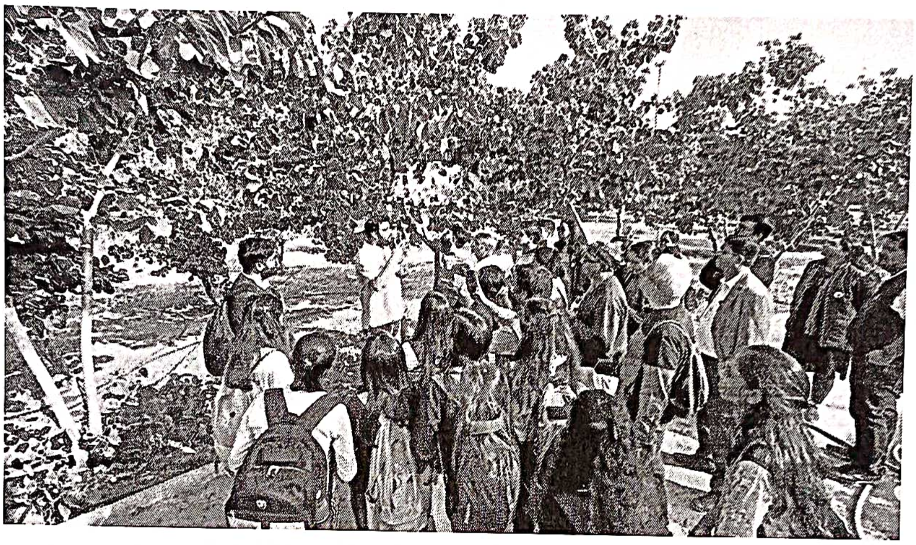

Different trees viz. *Cassia javanica* (પિંક કેસિયા), *Cassia siamea* (કાસીદ), *Milletia pinnata* (કરંજ), *Moringa oleifera* (મીઠો સરગવો), *Ficus benghalensis* (વડ), *Bauhinia blakeana* (કંચનાર), *Butea monosperma* (કેસુડો) and many more have been introduced to the participants with interesting facts along the way.

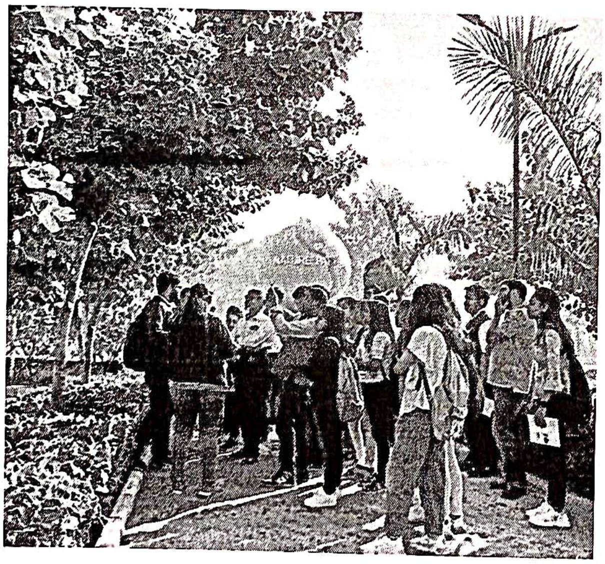

The experts also talked about the current landscaping and gardening practice by architects which lack plantation of native trees. Ornamental exotic trees are used for garden designs without considering their requirement for available resources.

They said selection and plantation of exotic trees will result in more requirements of water and other resources which ultimately diminish our available natural resources and quality of soil also compromises.

Experts added that if a particular native tree grows naturally in large numbers in a particular area, it indicates that the soil is not suitable and that indicates the particular species is invasive in that particular area.

Further, the nature lovers have been addressed by Dr. Vrajesh parikh, General Manager (SP) for Twelve (12) different themes for future Nature Club activities. The themes are as per following.

1. Natural biological diversity (plants)
2. Natural biological diversity (animals)
3. Natural ecosystems (forests, grasslands)
4. Natural resources (water)
5. Natural resources (Air)
6. Natural resources (space)
7. Natural resources (different energy forms)
8. Natural resources (land)
9. Spheres around Planet Earth (17 nos.)
10. Natural calamity (earthquake, tornadoes etc.)
11. Shortage of Bioresources in Future
12. Food for hunger

At the end, Mr. Lokendra Balasaria distributed the seeds of "Palak"and "Methi"to the particpants for growing in their kitchen garden. The participants then move towards Amul Café for refreshment and they served "Upma" as a part of celebration of International Year of Millets, 2023 to promote consumption of millets.

Prepared by

Yagnika Patel

Education Assistant (Biology)

GCSC - DST

List of Participants/Invitees for
"TREE WALK – Tree Talks" with Science City Nature Club
at Science City, Ahmedabad
held on
11th January, 2023

Sr. no.	Name of Participant/Invitee	Name of Organization/School/ College	Contact no.	Email id
1	Lokendra Balasaria	Tree walks	9824080909	urbantreewalks@gmail.com
2	Rini Balasaria	Tree walks	9879478310	rinisen@hotmail.com
3	Shivam Bhatt	The Ecoscapers	9624168279	mail4shivambhatt@gmail.com
4	Dhaivat Hathi	The Ecoscapers	9825758389	dhaivat.hathi@gmail.com
5	Jainam Mehta	Rescue & Rehab Foundation Navsari	9408189697	jainammehta3005@gmail.com
6	Kiran Shah		9825520676	kcs007@yahoo.com
7	Falguni Vasava	Gujarat Arts and Science College B.Sc. Botany Sem - 6	6356035909	pikuvasava15@gmail.com
8	Ankitaben Sunilbhai Mang	Gujarat Arts and Science College B.Sc. Botany Sem - 6	7069643811	mangankita4@gmail.com
9	Nishantkumar Abhesingbhai Vasava	Gujarat Arts and Science College B.Sc. Botany Sem - 4	9409615655	nishantvsv2706@gmail.com
10	Shiv S. Gupta	Gujarat Arts and Science College B.Sc. Botany Sem - 4	9484667837	mr.shivgupta03@gmail.com
11	Anand S. Giri	Gujarat Arts and Science College B.Sc. Botany Sem - 4	8320792155	anandgiri4006@gmail.com
12	Vishalbhai Hasmukhbhai Ganvit	Gujarat Arts and Science College B.Sc. Botany Sem - 6	8140620883	vishalpt9924@gmail.com
13	Aditya Girishkumar Damor	Gujarat Arts and Science College B.Sc. Botany Sem - 6	9081979725	adityadamor789@gmail.com
14	Prerakkumar Rohitbhai Chaudhari	Gujarat Arts and Science College B.Sc. Botany Sem - 6	9099502037	chaudhariparthu@gmail.com
15	Yuktakumari Ishverbhai Patel	Gujarat Arts and Science College B.Sc. Botany Sem - 6	7265917960	yuktapatel530@gmail.com
16	Mansiben Laxmanbhai Rohit	Gujarat Arts and Science College B.Sc. Botany Sem - 6	6356864048	mansirohit918@gmail.com

17	Nilamben Somalbhai Kurkutiya	Gujarat Arts and Science College B.Sc. Botany Sem - 6	7283992118	kurkutiyanilam@gmail.com
18	Purvi Shankarbhai Damor	Gujarat Arts and Science College B.Sc. Botany Sem - 6	8238441060	damorpurvi1@gmail.com
19	Tejasviniben Mansyabhai Raut	Gujarat Arts and Science College B.Sc. Botany Sem - 6	9409261076	agriteju0512@gmail.com
20	Hinal Kanubhai Tadvi	Gujarat Arts and Science College B.Sc. Botany Sem - 6	9687976355	hinaltadvi09@gmail.com
21	Vidhi Patel	Silver Oak University M.Sc. Microbiology	9979184670	vidhi0338@gmail.com
22	Aneri Lala	Silver Oak University M.Sc. Microbiology	9510384853	anerilala0906@gmail.com
23	Hetvi Shah	Silver Oak University M.Sc. Microbiology	9426018064	hetvimshah2000@gmail.com
24	Uzma Boxwala		9016755135	uzma.boxwala@gmail.com
25	Mihir Mehta	Mukti – The Kids Foundation	9824553559	myc9108@gmail.com

Head
Department of Biology
Gujarat Arts & Science College
Ahmedabad

NEWS CLIPPINGS

AhmedabadMirror January 12, 2023 | 6

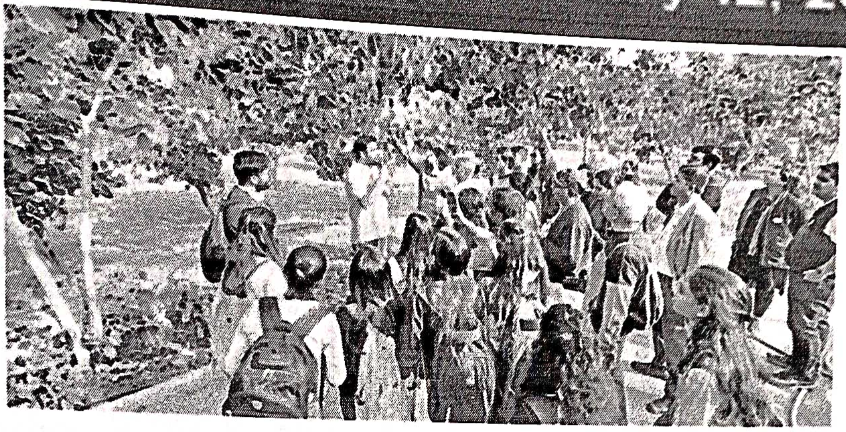

'Tree Walk Tree Talk' at Science City

Nature Club, in association with Gujarat Science City, organised a "Tree Walk Tree Talk" program in the Nature Park at Science City. Attended by several nature lovers - students and seniors alike - the program aimed to educated nature lovers about various trees in the park and encourage exchange of ideas.

SATELITE SAMACHAR Daily Date : 12-01-2023 3

ગુજરાત સાયન્સ સિટીમાં "ટ્રી વોક ટ્રી ટોક" કાર્યક્રમનુ આયોજન કરવામાં આવ્યુ

ગુજરાત સાયન્સ સિટીના સહયોગથી નેચર કલબ દ્વારા "ટ્રી વોક ટ્રી ટોક" કાર્યક્રમનુ આયોજન સાયન્સ સિટીના નેચર પાર્કમાં કરવામાં આવ્યુ, જેમાં મોટી સંખ્યામાં પ્રકૃતિ પ્રેમીઓ અને વિદ્યાર્થીઓએ હાજરી આપી. આ કાર્યક્રમનો ઉદેશ ગુજરાતના દરેક પ્રકૃતિ પ્રેમીઓને એક સાથે લાવવાનો છે જેથી દરેક પ્રકૃતિ પ્રેમી પોતાના વિચારોનુ આદાન-પ્રદાન કરી શકે. આ કાર્યક્રમમાં નેચર પાર્કમાં અલગ અલગ વૃક્ષોની ખાસિયત વિશેની સચોટ માહિતી આપવામાં આવી તેમજ દેશ-વિદેશના વૃક્ષોના તફાવત વિશે ચર્ચા કરવામાં આવી.

ટ્રી વોકનુ મહત્વ દરેક લોકોને હોવુ જોઈએ, જેથી નેચર કલબના પ્રકૃતિ પ્રેમીઓ દ્વારા લોકોમાં જાગૃતિ લાવવાનુ કામ કરવામાં આવી રહ્યુ છે. સાથે સાથે વૃક્ષો અને વનસ્પતિની જાળવણી પણ ખુબ જ જરૂરી છે. જેથી ખેડુતોએ વાવેતરનો વૈજ્ઞાનિક અભિગમ કેળવવો જોઈએ. હાલના સમયમાં જીવન શૈલી અને ભણતરના કારણે લોકો પ્રકૃતિથી દૂર થઈ ગયા છે. આજે સાયન્સ સિટીના નેચર પાર્કમાં જે કાર્યક્રમ કરવામાં આવ્યો તે એક ખુબ સારી શરૂઆત છે. જેથી લોકો પ્રકૃતિની સાથે જોડાશે તેમજ પ્રકૃતિને સમજશે અને પ્રકૃતિની કેવી રીતે સંભાળ રાખી શકાય તે વિશે ચર્ચા કરવામાં આવી. સાયન્સ સિટી ગુજરાતના અલગ અલગ જગ્યાએથી પ્રકૃતિ પ્રેમીઓને એક મંચ પર એકઠા કરવાનો સતત પ્રયાસ કરે છે અને લોકોને પ્રકૃતિ વિશે જાગૃત કરે છે.

Divya Gujarat (Daily) તા.૧૨-૦૧-૨૦૨૩, ગુરૂવાર 3

ગુજરાત સાયન્સ સિટીમાં "ટ્રી વોક ટ્રી ટોક" કાર્યક્રમનુ આયોજન કરવામાં આવ્યુ

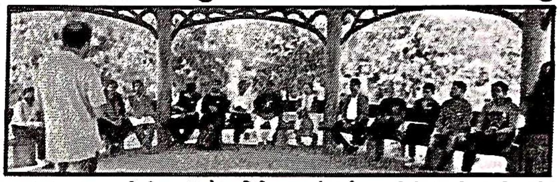

ગુજરાત સાયન્સ સિટીના સહયોગથી નેચર કલબ દ્વારા "ટ્રી વોક ટ્રી ટોક" કાર્યક્રમનુ આયોજન સાયન્સ સિટીના નેચર પાર્કમાં કરવામાં આવ્યુ, જેમાં મોટી સંખ્યામાં પ્રકૃતિ પ્રેમીઓ અને વિદ્યાર્થીઓએ હાજરી આપી. આ કાર્યક્રમનો ઉદેશ ગુજરાતના દરેક પ્રકૃતિ પ્રેમીઓને એક સાથે લાવવાનો છે જેથી દરેક પ્રકૃતિ પ્રેમી પોતાના વિચારોનુ આદાન-પ્રદાન કરી શકે. આ કાર્યક્રમમાં નેચર પાર્કમાં અલગ અલગ વૃક્ષોની ખાસિયત વિશેની સચોટ માહિતી આપવામાં આવી તેમજ દેશ-વિદેશના વૃક્ષોના તફાવત વિશે ચર્ચા કરવામાં આવી.

ટ્રી વોકનુ મહત્વ દરેક લોકોને હોવુ જોઈએ, જેથી નેચર કલબના પ્રકૃતિ પ્રેમીઓ દ્વારા લોકોમાં જાગૃતિ લાવવાનુ કામ કરવામાં આવી રહ્યુ છે. સાથે સાથે વૃક્ષો અને વનસ્પતિની જાળવણી પણ ખુબ જ જરૂરી છે. જેથી ખેડુતોએ વાવેતરનો વૈજ્ઞાનિક અભિગમ કેળવવો જોઈએ.

હાલના સમયમાં જીવન શૈલી અને ભણતરના કારણે લોકો પ્રકૃતિથી દૂર થઈ ગયા છે. આજે સાયન્સ સિટીના નેચર પાર્કમાં જે કાર્યક્રમ કરવામાં આવ્યો તે એક ખુબ સારી શરૂઆત છે. જેથી લોકો પ્રકૃતિની સાથે જોડાશે તેમજ પ્રકૃતિને સમજશે અને પ્રકૃતિની કેવી રીતે સંભાળ રાખી શકાય તે વિશે ચર્ચા કરવામાં આવી.

સાયન્સ સિટી ગુજરાતના અલગ અલગ જગ્યાએથી પ્રકૃતિ પ્રેમીઓને એક મંચ પર એકઠા કરવાનો સતત પ્રયાસ કરે છે અને લોકોને પ્રકૃતિ વિશે જાગૃત કરે છે.

લોકમિત્ર, LOKMITRA
Friday, January 13, 2023 3

ગુજરાત સાયન્સ સિટીમાં "ટ્રી વોક ટ્રી ટોક" કાર્યક્રમનુ આયોજન કરવામાં આવ્યુ

અમદાવાદ, ગુજરાત સાયન્સ સિટીના સહયોગથી નેચર કલબ દ્વારા "ટ્રી વોક ટ્રી ટોક" કાર્યક્રમનુ આયોજન સાયન્સ સિટીના નેચર પાર્કમાં કરવામાં આવ્યુ, જેમાં મોટી સંખ્યામાં પ્રકૃતિ પ્રેમીઓ અને વિદ્યાર્થીઓએ હાજરી આપી. આ કાર્યક્રમનો ઉદેશ ગુજરાતના દરેક પ્રકૃતિ પ્રેમીઓને એક સાથે લાવવાનો છે જેથી દરેક પ્રકૃતિ પ્રેમી પોતાના વિચારોનુ આદાન-પ્રદાન કરી શકે. આ કાર્યક્રમમાં નેચર પાર્કમાં અલગ અલગ વૃક્ષોની ખાસિયત વિશેની સચોટ માહિતી આપવામાં આવી તેમજ દેશ-વિદેશના વૃક્ષોના તફાવત વિશે ચર્ચા કરવામાં આવી. ટ્રી વોકનુ મહત્વ દરેક લોકોને હોવુ જોઈએ, જેથી નેચર કલબના પ્રકૃતિ પ્રેમીઓ દ્વારા લોકોમાં જાગૃતિ લાવવાનુ કામ કરવામાં આવી રહ્યુ છે. સાથે સાથે વૃક્ષો અને વનસ્પતિની જાળવણી પણ ખુબ જ જરૂરી છે. જેથી ખેડુતોએ વાવેતરનો વૈજ્ઞાનિક અભિગમ કેળવવો જોઈએ. હાલના સમયમાં જીવન શૈલી અને ભણતરના કારણે લોકો પ્રકૃતિથી દૂર થઈ ગયા છે. આજે સાયન્સ સિટીના નેચર પાર્કમાં જે કાર્યક્રમ કરવામાં આવ્યો તે એક ખુબ સારી શરૂઆત છે. જેથી લોકો પ્રકૃતિની સાથે જોડાશે તેમજ પ્રકૃતિને સમજશે અને પ્રકૃતિની કેવી રીતે સંભાળ રાખી શકાય તે વિશે ચર્ચા કરવામાં આવી. સાયન્સ સિટી ગુજરાતના અલગ અલગ જગ્યાએથી પ્રકૃતિ પ્રેમીઓને એક મંચ પર એકઠા કરવાનો સતત પ્રયાસ કરે છે અને લોકોને પ્રકૃતિ વિશે જાગૃત કરે છે. –

KARNAVATI EXPRESS.તા.૧૨-૦૧-૨૦૨૩(3)

ગુજરાત સાયન્સ સિટીમાં "ટ્રી વોક ટ્રી ટોક" કાર્યક્રમનુ આયોજન કરવામાં આવ્યુ

ગુજરાત સાયન્સ સિટીના સહયોગથી નેચર કલબ દ્વારા "ટ્રી વોક ટ્રી ટોક" કાર્યક્રમનુ આયોજન સાયન્સ સિટીના નેચર પાર્કમાં કરવામાં આવ્યુ, જેમાં મોટી સંખ્યામાં પ્રકૃતિ પ્રેમીઓ અને વિદ્યાર્થીઓએ હાજરી આપી. આ કાર્યક્રમનો ઉદેશ ગુજરાતના દરેક પ્રકૃતિ પ્રેમીઓને એક સાથે લાવવાનો છે જેથી દરેક પ્રકૃતિ પ્રેમી પોતાના વિચારોનુ આદાન-પ્રદાન કરી શકે. આ કાર્યક્રમમાં નેચર પાર્કમાં અલગ અલગ વૃક્ષોની ખાસિયત વિશેની સચોટ માહિતી આપવામાં આવી તેમજ દેશ-વિદેશના વૃક્ષોના તફાવત વિશે ચર્ચા કરવામાં આવી. ટ્રી વોકનુ મહત્વ દરેક લોકોને હોવુ જોઈએ, જેથી નેચર કલબના પ્રકૃતિ પ્રેમીઓ દ્વારા લોકોમાં જાગૃતિ લાવવાનુ કામ કરવામાં આવી રહ્યુ છે. સાથે સાથે વૃક્ષો અને વનસ્પતિની જાળવણી પણ ખુબ જ જરૂરી છે. જેથી ખેડુતોએ વાવેતરનો વૈજ્ઞાનિક અભિગમ કેળવવો જોઈએ. હાલના સમયમાં જીવન શૈલી અને ભણતરના કારણે લોકો પ્રકૃતિથી દૂર થઈ ગયા છે. આજે સાયન્સ સિટીના નેચર પાર્કમાં જે કાર્યક્રમ કરવામાં આવ્યો તે એક ખુબ સારી શરૂઆત છે. જેથી લોકો પ્રકૃતિની સાથે જોડાશે તેમજ પ્રકૃતિને સમજશે અને પ્રકૃતિની કેવી રીતે સંભાળ રાખી શકાય તે વિશે ચર્ચા કરવામાં આવી. સાયન્સ સિટી ગુજરાતના અલગ અલગ જગ્યાએથી પ્રકૃતિ પ્રેમીઓને એક મંચ પર એકઠા કરવાનો સતત પ્રયાસ કરે છે અને લોકોને પ્રકૃતિ વિશે જાગૃત કરે છે.